

Istituzione autonoma scolastica paritaria SCUOLA DELL'INFANZIA "PIETRO SELMI" di POLESELLA (RO)

Codice Meccanografico RO1A063004

a) **L'organizzazione interna, con particolare riferimento all'articolazione degli uffici e all'organigramma;** (potrà essere utilizzata una breve presentazione dell'organizzazione in modo discorsivo o utilizzando, se in possesso, un organigramma –

*L'IPAB Opera Pia "Pietro Selmi", titolare dell'attuale scuola dal 1964, nel 2017 ne ha affidato la gestione didattica e dei servizi ausiliari alla cooperativa sociale Il Raggio Verde di Rovigo, rinnovata anche per il triennio 2021-2024.*

*La scuola è organizzata in n.3 sezioni. Di seguito l'organigramma:*

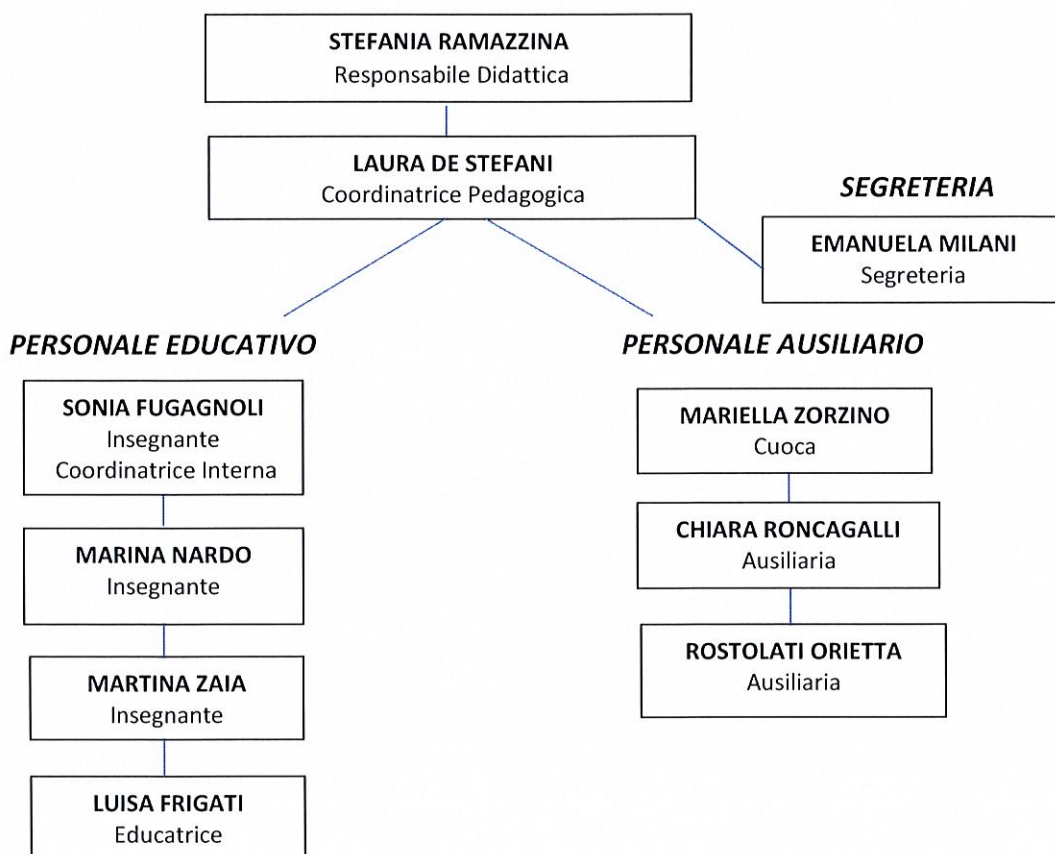

b) **Le informazioni relative ai titolari di incarichi di collaborazione o consulenza, compresi gli estremi dell'atto di conferimento dell'incarico, il curriculum vitae e il compenso erogato**

*Nell'anno 2020/2021 ha in essere n. 0 contratti di collaborazione/consulenza con specifico riferimento all'attività scolastica (in caso affermativo, in relazione alla pubblicazione del curriculum ha chiesto la necessaria liberatoria in conformità alle previsioni in materia di riservatezza dei dati personali)*

c) *Il conto annuale del personale e delle relative spese sostenute, con particolare riferimento ai dati relativi alla dotazione organica e al personale effettivamente in servizio e al relativo costo, nonché i tassi di assenza;*

*il costo complessivo annuale del personale ammonta ad euro **115.902,00** ed il tasso di assenza è del **48,29%***

d) *I dati relativi al personale in servizio con contratto di lavoro non a tempo indeterminato; la scuola occupa*

*n. 3 insegnanti, n. 1 personale ATA, n.2 personale non docente, n.1 personale di segreteria a tempo indeterminato*

*n. 1 insegnante di sostegno n. personale non docente a tempo determinato*

e) *I documenti e gli allegati del bilancio preventivo e del conto consuntivo;*

**\*IMPORTANTE:**

*- I dati inseriti sono relativi all'ultimo bilancio approvato al 31/12/2020*

#### **Conto Consuntivo**

× *Non ci sono allegati al bilancio e/o rendiconto.*

× *La normativa a cui è sottoposta la gestione della scuola non prevede l'approvazione del Bilancio Preventivo.*

f) *Le informazioni relative ai beni immobili e agli atti di gestione del patrimonio.*

*L'immobile della scuola è di proprietà dell'Opera Pia "Pietro Selmi". I dati dell'immobile sono i seguenti:*

<b>Informazioni</b>	<b>Dati</b>	<b>Dati</b>
<b>Generali</b>	Indirizzo	Via Don Minzoni 110 - Polesella
	MQ	840
	Dati catastali	Foglio 9 Particella 818
	Scuole presenti	RO1A063004 – Scuola dell'Infanzia Pietro Selmi
<b>Spazi</b>	Mensa	SI
	Palestra	NO
	Spazi esterni	SI
	Altre informazioni	Salone, refettorio, cucina, sezioni e dormitori
	Importo	€ 470.000,00 (valore immobile)

**OPERA PIA "PIETRO SELMI"**  
**VIA DON MINZONI 107**  
**45038 POLESSELLA (RO)**  
**C.F.: 80004070290**

BILANCIO

STATO PATRIMONIALE

	Anno 2019	Anno 2020
<b>ATTIVO</b>		
Fabbricati Polesella	€ 1.227.836,40	€ 1.227.836,40
Fabbricati Frassinelle	€ 261.344,16	€ 261.344,16
Fabbricati Guarda Veneta	€ 10.773,00	€ 10.773,00
Terreni Polesella	€ 10.520,90	€ 10.520,90
Terreni Frassinelle	€ 1.042.099,50	€ 1.042.099,50
Terreni Guarda Veneta	€ 697.212,10	€ 697.212,10
Attrezzatura scuola materna	€ 20.843,63	€ 20.843,63
Arredi	€ 50.788,07	€ 50.788,07
Impianti	€ 27.938,40	€ 27.938,40
Macchine elettroniche : computer	€ 822,28	€ 822,28
Attrezzatura casa di riposo	€ 29.918,09	€ 29.918,09
Disponibilità liquide tesoreria	€ 40.588,85	€ 84.626,69
Crediti da rette scuola materna	€ 1.362,00	€ 1.200,00
Crediti verso affittuario Bertolin	€ 44.670,00	€ 40.200,00
Crediti verso affittuario Salvan	€ 16.800,00	€ 10.900,00
Credito verso Regione Veneto per progetto MULTIAGE	€ 15.145,28	€ 15.145,28
<b>TOTALE ATTIVO</b>	<b>€ 3.498.662,66</b>	<b>€ 3.532.168,50</b>
<b>PASSIVO</b>		
Debito v/fornitore Il Raggio Verde	€ 13.551,62	€ 19.521,60
Debito v/fornitore Laerte	€ 21.045,00	€ 8.590,00
Debiti v/fornitore ASM SET SRL	€ 534,48	€ 706,34
Debiti v/erario riten. prof	€ 385,00	
Debiti imposta IMU Frassinelle 2012/2013 rateizzazione	€ 7.359,32	€ 4.351,86
Debiti imposta IMU Frassinelle 2015/2017	€ 38.622,00	€ 10.643,00
Debiti imposta IMU Frassinelle accertam. Anno 2014	€ 17.009,36	€ 17.009,36
Fondi di ammortamento attrezzatura scuola materna	€ 20.843,63	€ 20.843,63
Fondo ammortamento attrezzatura casa di riposo	€ 29.918,09	€ 29.918,09
Fondo ammortamento arredi	€ 4.611,01	€ 7.041,08
Fondo ammortamento impianti	€ 10.641,83	€ 12.822,90
Fondo ammortamento macch. Elettr. Ufficio	€ 164,46	€ 328,92
Fondo ammortamento fabbricati	€ 1.499.953,56	€ 1.499.953,56
<b>TOTALE PASSIVO</b>	<b>€ 1.664.639,36</b>	<b>€ 1.631.730,34</b>
Capitale netto	€ 1.784.306,95	€ 1.815.507,15
Avanzo di gestione	€ 49.716,35	€ 84.931,01
<b>TOTALE</b>	<b>€ 3.498.662,66</b>	<b>€ 3.532.168,50</b>

**OPERA PIA "PIETRO SELMI  
VIA DON MINZONI 107  
45038 POLESELLA (RO)  
C.F.: 80004070290**

**CONTO ECONOMICO**

**COSTI**

Costo convenzione Il Raggio Verde per scuola materna	€ 135.516,20	€ 136.802,51
Costo convenzione Laerte per casa di Risposo	€ 136.306,62	€ 52.530,00
Compensi a professionisti	€ 2.800,00	€ 8.770,38
Compenso per consulenza tecnica	€ 1.903,20	
Quota associativa Confagricoltura	€ 650,91	€ 650,91
Quota iscrizione UNEBA	€ 410,00	€ 458,00
Manutenzioni e riparazioni	€ 11.354,41	€ 2.625,77
Manutenzioni e assistenza software		€ 65,88
Costi per progetto MULTIAGE	€ 6.673,47	€ 13.251,09
Energia elettrica	€ 2.679,60	€ 2.545,61
Spese di riscaldamento	€ 4.898,93	€ 5.749,67
Spese consumo acqua	€ 2.685,81	€ -
Cancelleria	€ 171,82	
Materiale pubblicitario	€ 513,10	€ 195,20
Spese telefoniche	€ 1.321,37	€ 351,36
Spese smaltimento rifiuti	€ 305,00	€ 12.798,78
Spese per pulizie esterne	€ 1.632,00	
Assicurazioni	€ 1.451,30	€ 1.708,05
Multe, sanzioni, interessi ravvedimento imposte		€ 908,22
Rimborsi spese	€ 200,00	€ 200,00
Contributi alla Parrocchia	€ 750,00	€ 150,00
Contributo Consorzio Bonifica	€ 12.670,57	€ 12.273,49
Tassa rifiuti TARI Polesella	€ 1.380,00	€ 1.086,00
Spese bancarie	€ 498,99	€ 276,50
Quota ammortamento macch. Elettr. Ufficio	€ 164,56	€ 164,56
Quota ammortamento impianti	€ 2.181,07	€ 2.181,07
Quota ammortamento arredo	€ 2.430,38	€ 2.430,07
Imposta Imu frassinelle 2014	€ 8.703,72	
Imposta IMU Frassinelle anno 2020	€ 13.141,19	€ 15.161,22
Totale parziale	€ 353.394,22	€ 273.334,34
Imposta IMU Frassinelle anni 2015/2017	€ 38.622,00	
Imposta IMU Frassinelle anno 2014(sopravvenienza passiva)	€ 17.009,36	
<b>TOTALE COSTI</b>	<b>€ 409.025,58</b>	<b>€ 273.334,34</b>
Avanzo di gestione	€ 49.716,35	€ 84.931,01
<b>TOTALE A PAREGGIO</b>	<b>€ 458.741,93</b>	<b>€ 358.265,35</b>

segue:

RICAVI

Affitto Az. Agr. Bertolin Frassinelle Pol.	€ 22.330,00	€ 66.999,66
Quota di affitto di competenza da incassare Bortolin	€ 44.670,00	€ 40.200,00
Affitto Az. Salvan Michele Frasinelle Pol.	€ 10.890,00	€ 6.810,00
Quota affitto competenza Salvan da incassare		€ 10.900,00
Affitto Az. Salvan Michele Guarda Veneta	€ 18.000,00	€ 17.640,00
Affitto Michieli Sofia Guarda Veneta	€ 16.800,00	€ 34.400,00
Quota di affitto di competenza Michieli da incassare	€ 16.800,00	
Ricavi dfa rette casa di riposo	€ 125.085,00	€ 53.625,00
Ricavi da rette scuola materna	€ 77.050,00	€ 61.274,00
Ricavi da rette scuola materna da incassare anno 2021	€ 1.362,00	€ 1.200,00
Contributo MIUR	€ 28.770,10	€ 49.217,84
Contributo Regione Veneto scuola infanzia	€ 11.114,32	€ 2.091,88
Contributo Associazione NOI	€ 450,00	
Contributo Comune di Polesella	€ 15.700,51	€ 13.500,00
Contributo Regione Veneto progetto Multiage	€ 20.574,72	
Contributo Reg. Veneto prog.MULTIAGE compet. da incassare	€ 15.145,28	
Contributo in conto progetto MULTIAGE Fondazione CARIPARO	€ 32.000,00	
Interessi attivi		€ 406,97
Sopravvenienza attiva da assicurazione	€ 2.000,00	
Totale ricavi	€ 458.741,93	€ 358.265,35